



YAYASAN PEMBANGUNAN KELUARGA TERENGGANU

Jalan Sultan Omar, 20300 Kuala Terengganu

☎ 09-624 9355/57/58 📠 09-624 1078 ✉ admin@ypkt.gov.my

ALAMAT PEJABAT YPK KAWASAN

Pejabat YPKT Kawasan Kuala Terengganu
Bangunan Kompleks Ibu Tunggal Negeri Terengganu,
Jalan Kubang Ikan, Chendering,
21080 Kuala Terengganu. ☎ 09-616 4917
☎ 09-616 4911

Pejabat YPKT Kawasan Kemaman
Lot 144, Kampung Gong Limau,
24000 Kemaman, Terengganu. ☎ 09-858 4898
☎ 09-850 5072

Pejabat YPKT Kawasan Dungun
Lot 9999, Tingkat 1, Bangunan Business Centre,
Sura Gate, 23000 Dungun, Terengganu. ☎ 09-848 5654

Pejabat YPKT Kawasan Hulu Terengganu
PT 839, Lot 50032, Aras 1, Pusat Perdagangan
Kuala Berang, 21700 Kuala Berang, Terengganu. ☎ 09-686 1012
☎ 09-686 1291

Pejabat YPKT Kawasan Marang
PT 160, Bangunan Permint, Bandar Marang,
21600 Marang, Terengganu. ☎ 09-618 9135

Pejabat YPKT Kawasan Kuala Nerus
PT 37834, Perkedai Rimba Square,
Jalan Tengku Mohammad,
21200 Kuala Nerus, Terengganu. ☎ 09-667 2667

Pejabat YPKT Kawasan Setiu
Lot 2605, No. 5, Aras 1, Perkedai MDS-UDA,
Bandar Permaisuri, 22100 Setiu, Terengganu. ☎ 09-609 7808

Pejabat YPKT Kawasan Besut
Lot 3558-1, Tingkat 1, jalan Kampung Gong Badang,
Kampung Alor Lintah, 22000 Jerteh, Terengganu. ☎ 09-697 6259

Kompleks Ibu Tunggal Negeri Terengganu,
Jalan Kubang Ikan, Chendering,
21080 Kuala Terengganu. ☎ 09-616 4916



Sistem Mencari Jodoh Muslim

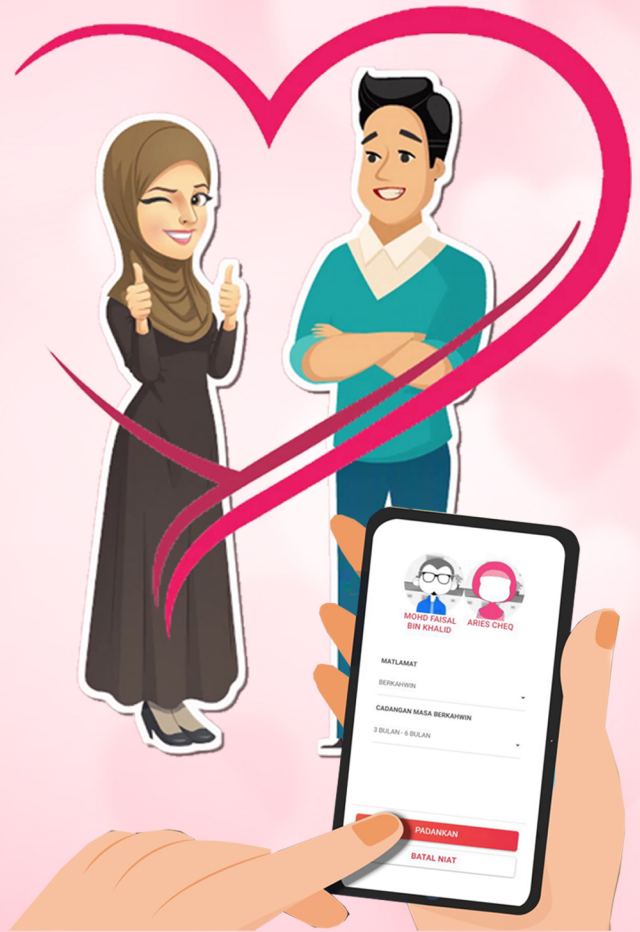

PENGENALAN

Platform mencari jodoh muslim memberi peluang kepada golongan yang masih bujang, duda atau janda yang berkeinginan untuk berkahwin bagi mendapat pilihan calon yang lebih banyak dan menyeluruh.

OBJEKTIF

Memberi peluang kepada golongan yang belum berkahwin untuk mendapatkan jodoh secara berhemah.

Membantu individu yang sudah bersedia untuk mendirikan rumahtangga.

Menepati kesesuaian / keperluan kedua belah pihak.

Suasana yang di redai dan di bimbing dalam bidang kekeluargaan dan keibubapaan.

SYARAT PENYERTAAN

- ♥ Rakyat negeri Terengganu
- ♥ Berumur 21 tahun keatas
- ♥ Perkahwinan kali pertama atau Ibu / Bapa Tunggal

PENGEDALIAN PROGRAM

- ♥ Menggunakan pautan baitulurus.ypkt.gov.my
- ♥ Semua maklumat adalah sulit dan dikendalikan oleh pegawai yang di beri tanggungjawab.
- ♥ Pertemuan akan di uruskan oleh pihak YPKT.



Scan QR Code

Muat turun Aplikasi bagi pengguna Android Sahaja

CARTA ALIR



01 PENDAFTARAN
Pengguna mendaftar sebagai ahli



02 VERIFIKASI
Pengguna mendaftar sebagai ahli



03 MAKLUMAT
Maklumat ahli disimpan untuk rujukan



04 SEMAKAN
Semakan status melalui penerimaan email



05 PENDAFTARAN BERJAYA



06 AKSES & UJIAN PERSONALITI



07 CARI PASANGAN
Proses mencari pasangan mengikut kriteria dan pilihan pengguna



08 PERTEMUAN
Pertemuan di pejabat Agama Daerah / bersama pihak ketiga bagi proses seterusnya